# Como chegar ao albergue Equity Point Marrakech Hostel

{loadposition mapa}

A 3 minutos a pé da praça Djemaa el-Fnaa no coração dos mercados árabes, o **Equity Point Marrakech**
está situado na parte nobre da
**Medina**
: Mouassine.

Não é difícil chegar ao albergue, mas estamos no centro **da velha Medina de Marraquexe** e isso significa: ruas serpenteantes, muitas direitas e esquerdas

e enquanto não se habituar, as ruas, na sua maior parte, parecer-lhe-ão muito semelhantes.

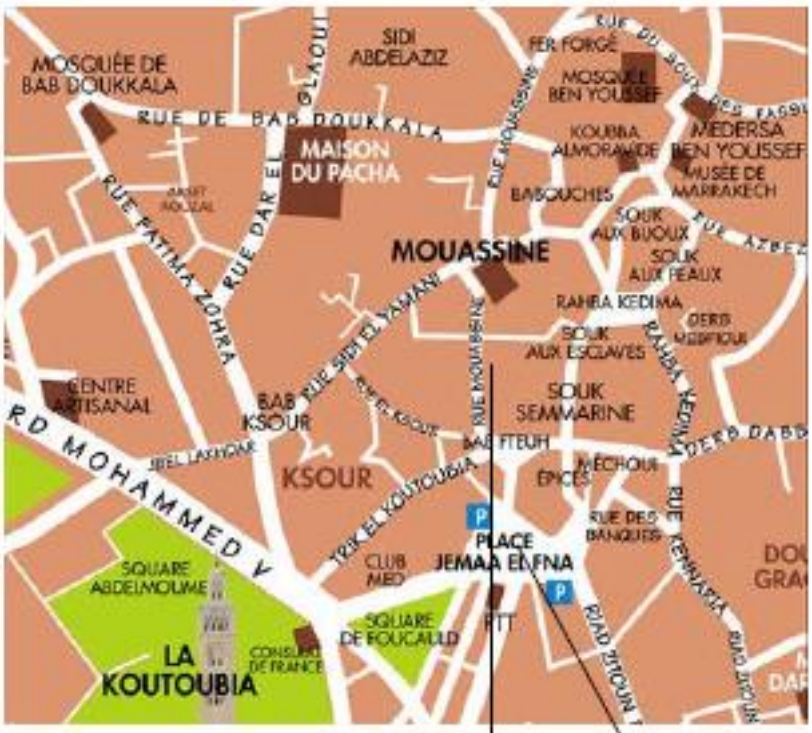

## INDICAÇÕES:

- **A partir de Djemaa el-Fnaa:**

A forma mais fácil de chegar ao **albergue** é a partir da famosa praça Djemaa el-Fnaa. Peça ao taxista que o deixe no popularmente conhecido "Café Argana", embora o toldo diga "Restaurante Argana". O nome "Argana" está escrito em letras grandes no tecto do local. Se

chegar de autocarro ou se a praça estiver fechada aos carros, procure este café ou peça a alguém que lhe indique onde é que ele fica. Está situado num dos cantos da praça.

Virado para o Café, apanhe a rua que está imediatamente à sua esquerda. Muito rapidamente chegará a um espaço aberto. Cruze-o seguindo pela rua à sua esquerda por debaixo do arco. Passe o arco e estará na rua Mouassine. Esta é uma rua bastante larga (comparada com a maioria das ruas da Medina), com ruas à direita e à esquerda. Siga em frente nesta rua. Rapidamente verá à sua direita uma pequena loja numa esquina chamada 'Fnaque Berber' seguida de outro arco. Passe directamente por debaixo do arco. Decorridos aproximadamente 100 metros chegará a um pequeno espaço aberto (ou um sítio onde a rua se alarga). Quando entrar nesta zona, procure um pequeno arco atrás e à sua direita. Isto é um pequeno movimento em "U" mas não se preocupe pelo facto de a nossa rua começar aqui! Pode ler o nome da rua na parte superior do arco: 'Derb Laghnaiz Lamouassine'. Passe o arco e dê 3 passos. Está quase a chegar. Esta rua não tem lojas e está coberta na sua maior parte. Siga descendo a rua, sempre atento à parede à sua esquerda. Andando cerca de 50-60 metros nesta sinuosa rua encontrará uma porta com o nosso nome escrito: '**Equity Point**'. Bem-vindo!

## Veja o vídeo seguinte para ficar a conhecer este trajecto:

• A partir do aeroporto, pode apanhar o autocarro ou um táxi. O autocarro deixa-o na praça Djemaa el-Fnaa e o comboio deixa-o na estação de comboios ONCF. A partir daí pode apanhar o autocarro número 8 até à praça Djemaa el-Fnaa.

• Entre as 10:00 e as 21:00, os táxis e os carros não podem circular pela praça Djemaa el-Fnaa. A praça é enorme, de forma que poderá escolher cruzá-la e seguir as indicações anteriores ou então pedir ao taxista que o deixe em Bab Ksour.

• A partir de Bab Ksour:

Uma vez aí, passe o arco e apanhe a rua "Rue Side el Yamani" caminhando durante cerca de

5 minutos. Trata-se de uma rua tranquila com poucas lojas. Mais adiante as lojas começarão a aumentar e muito rapidamente encontrará uma rua à sua direita, é a rua Mouassine. Não entre nela. Imediatamente à direita, depois de deixar para trás esta rua, a rua começará a ter tecto. Continue a caminhar e poucos passos adiante verá a entrada de uma mesquita à sua direita. Continue a andar. Mais alguns passos e estará num espaço aberto, quase a chegar. À sua esquerda há uma rua. Não a apanhe. À sua direita há um arco, onde começa a nossa rua: Derb el Hamman. Pode ver o cartaz à direita do arco.

## Nesta rua não há lojas:

- quando tiver passado o arco conte 45 passos em frente (aproximadamente) e vire à esquerda.

- caminhe mais 20 passos e vire à direita

- mais 7 passos e vire à esquerda

- mais 50 passos e vire à direita

- mais 30 passos e chegou. Porta número 80. Bem-vindo!

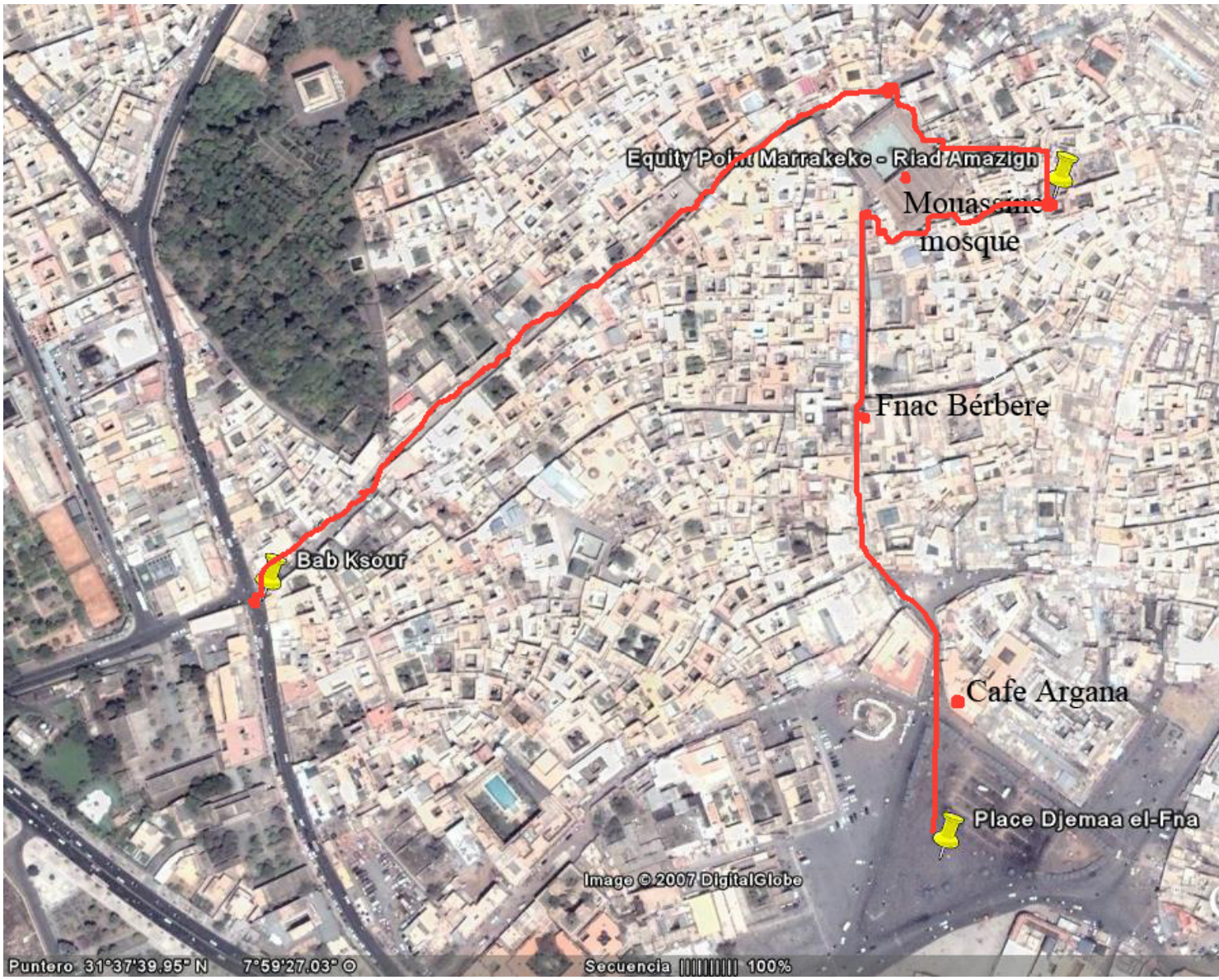
Equity Point Marrakeke - Riad Amazigh
Mouassine
mosque
Fnac Bérbere
Bab Ksour
Cafe Argana
Place Djemaa el-Fna
Image © 2007 DigitalGlobe
Puntero 31°37'39.95" N 7°59'27.03" O
Secuencia 100%