Albergues em Barcelona

A **Equity Point tem 3 albergues em Barcelona**:

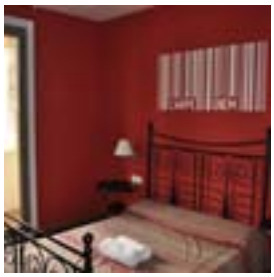

Equity Point Centric Hostel no centro cultural e de compras de Barcelona.

BOOK NOW

Equity Point Gothic Hostel no distrito do Gótico.

BOOK NOW

Equity Point Sea Hostel na praia de Barceloneta.

BOOK NOW

Guia de Barcelona:

Ah! **Barcelona**... em nossa opinião, a cidade mais viva, brilhante, activa, vanguardista, dinâmica do universo... Parece-lhe exagerado? Verifique-o você mesmo.

Barcelona é a capital da Catalunha e a Catalunha é uma região autónoma dentro do Estado Espanhol, com língua, cultura e história próprias. A Catalunha foi a primeira nação do mundo a ter um parlamento (denominava-se "consell de cent" – conselho dos cem) que fazia as leis, a que o rei tinha que se submeter.

Barcelona é, há centenas de anos, a cidade mais dinâmica e vanguardista do Estado Espanhol. O seu porto comercial e a sua proximidade geográfica à França e ao resto da Europa, favoreceram-na ao longo dos séculos como lugar de passagem e de intercâmbio de ideias para muitas e variadas gentes.

Ao longo da história **Barcelona** aproveitou esta bagagem, e actualmente e graças igualmente à projecção internacional e às obras de melhoramento urbanístico feitas devido aos Jogos

Olímpicos de 1992, é uma das cidades mais modernas e dinâmicas do mundo.

A cidade caracteriza-se, urbanisticamente, pelo facto de desembocar no Mediterrâneo, com mais de 4 quilómetros de praias; pelo bairro de Ciutat Vella, em constante transformação e composto por 4 distritos muito diferenciados, com muita personalidade e onde pode encontrar desde as lojas e os restaurantes com mais design e modernos, até às pequenas praças mais tranquilas e recônditas; pelo bairro de l'Eixample, exemplo extraordinário de planificação urbanística e lugar onde se encontram os mais fantásticos exemplos de arquitectura modernista (capitaneados pelos edifícios de um dos mais geniais arquitectos de todos os tempos: **Antoni Gaudí)**.

Quanto à vida social da cidade, **Barcelona** é uma cidade com uma população tradicionalmente bastante homogénea, mas com grandes inquietações culturais, económicas e científicas. Esta sociedade ficou transformada para sempre devido à chegada, há poucos anos, de milhares de pessoas das origens mais diversas, algumas delas atraídas pela bonança económica dos últimos anos e outras pela sua qualidade de vida.

Este importante fluxo migratório dos últimos anos também ajudou definitivamente a converter Barcelona numa cidade cosmopolita e diversa.

O melhor de Barcelona:

Modernismo:

Há muitos exemplos de arquitectura modernista em toda a cidade... Passeie pela cidade com os olhos abertos, a câmara fotográfica preparada e um cartão de memória sobressalente. Não pode perder, entre outras coisas: a Pedrera, a Casa Batlló e a Sagrada Família.

Ciutat Vella:

Ruas estreitas, palácios medievais, as lojas mais avançadas, ideal para se perder passeando durante o dia, ideal para desfrutar da sua inesgotável vida nocturna.

As Avenidas:

Paseo Central de Ciutat Vella, famoso pelas estátuas humanas e pela mistura única de todo o tipo de pessoas.

Camp Nou:

A casa do maior Clube Desportivo do mundo: O FC Barcelona.

Mercat de la Boqueria:

Sensacional exemplo de mercado novecentista, onde pode comprar qualquer tipo de alimento fresquíssimo.

Vida Nocturna:

Possibilidades sem fim

Parc de la Ciutadella:

Parque novecentista frequentado pelos barceloneses quando querem fugir do cimento por instantes.

Barceloneta e a praia:

Antigo bairro de pescadores em transformação que ainda conserva o seu encanto antigo. As praias recuperadas para a cidade desde as olimpíadas de 1992 são esplêndidas para se apanhar sol, fazer footing ou simplesmente passear e tomar algo num dos inúmeros bares e restaurantes do passeio.

Igreja de Santa María del Mar:

Um dos mais belos exemplos do "gòtic català". Igreja construída pelo povo para o povo sem a participação de qualquer nobre ou rei que a financiasse ou nela tivesse privilégios. Uma maravilha de elegância e austeridade.

Livros:

The City of Marvels; Eduardo Mendoza
Barcelona; Robert Huges
Barcelonas; Manuel Vázquez Montalbán
Homage to Barcelona; Colm Tóibín

Também temos albergues em Girona, Madrid, Marraquexe e Londres:

Girona Hostel

Madrid hostel

Marrakech hostel

Londres hostel

Lisboa hostel