{loadposition mapa}

Cliquez ici pour télécharger la carte pour se rendre à l'auberge de jeunesse Equity Point Marrakech Hostel

À trois minutes à pied de la place Jamaa el Fna, au beau milieu des souks, la **Riad Amazigh** est située dans la zone historique de la médina : Mouassine, à côté de la fontaine de Mouassine.

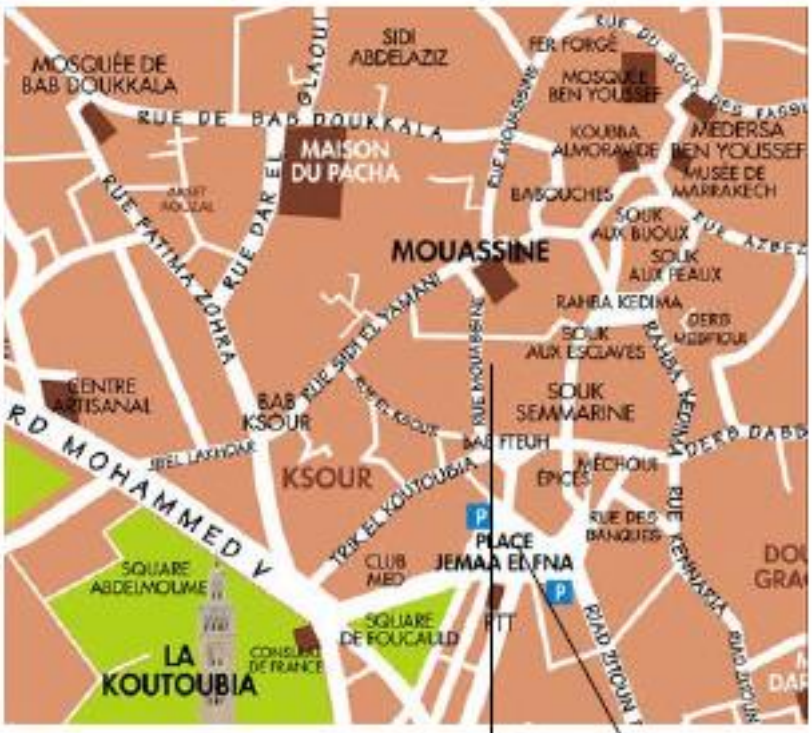
MOSQUÉE DE BAB DOUKKALA
SIDI ABDELAZIZ
FER FORGÉ
MOSQUÉE BEN YOUSSEF
RUE DE BAB DOUKKALA
MAISON DU PACHA
KOUBBA ALMORAVIDE
MEDERSA BEN YOUSSEF
MUSÉE DE MARRAKECH
BABOUCHES
SOUK AUX BIJOUX
SOUK AUX PEAUX
MOUASSINE
RAHBA KEDIMA
SOUK AUX ESCLAVES
CENTRE ARTISANAL
BAB KSOUR
SOUK SEMMARINE
KSOUR
MÉCHOUI
ÉPICES
RUE DES BANQUES
PLACE JEMAA ELFNA
CLUB MED
SQUARE ABDELMOUME
SQUARE DE FOUCAULD
LA KOUTOUBIA
RUE PATIMA ZOHRA
RUE DAR EL GLAOUI
RUE SIDI EL YAMANI
RUE MOUASSINE
RUE EL KSOUR
TRIK EL KOUTOUBIA
RUE KENNARIA
RIAD ZITOUN
RD MOHAMMED V

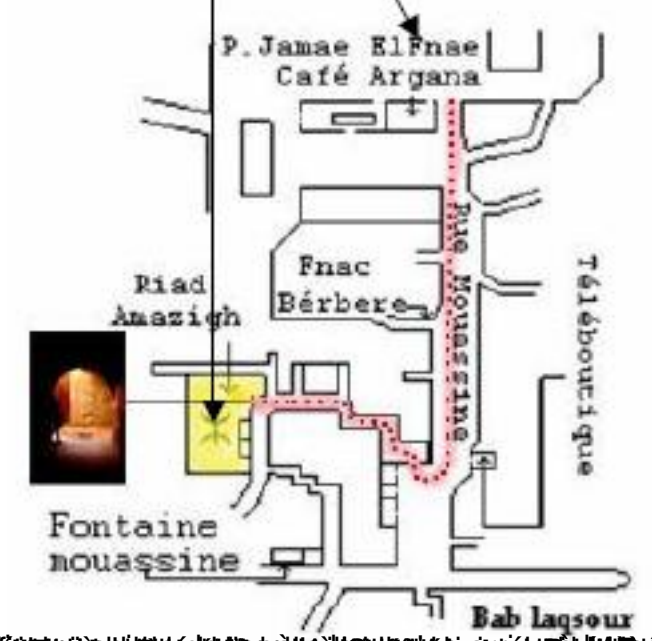
P. Jamae ElFnae
Café Argana
Fnac
Bérbere
Riad
Amazigh
Rue Mouassine
Téléboutique
Fontaine
mouassine
Bab laqsour

[redacted]

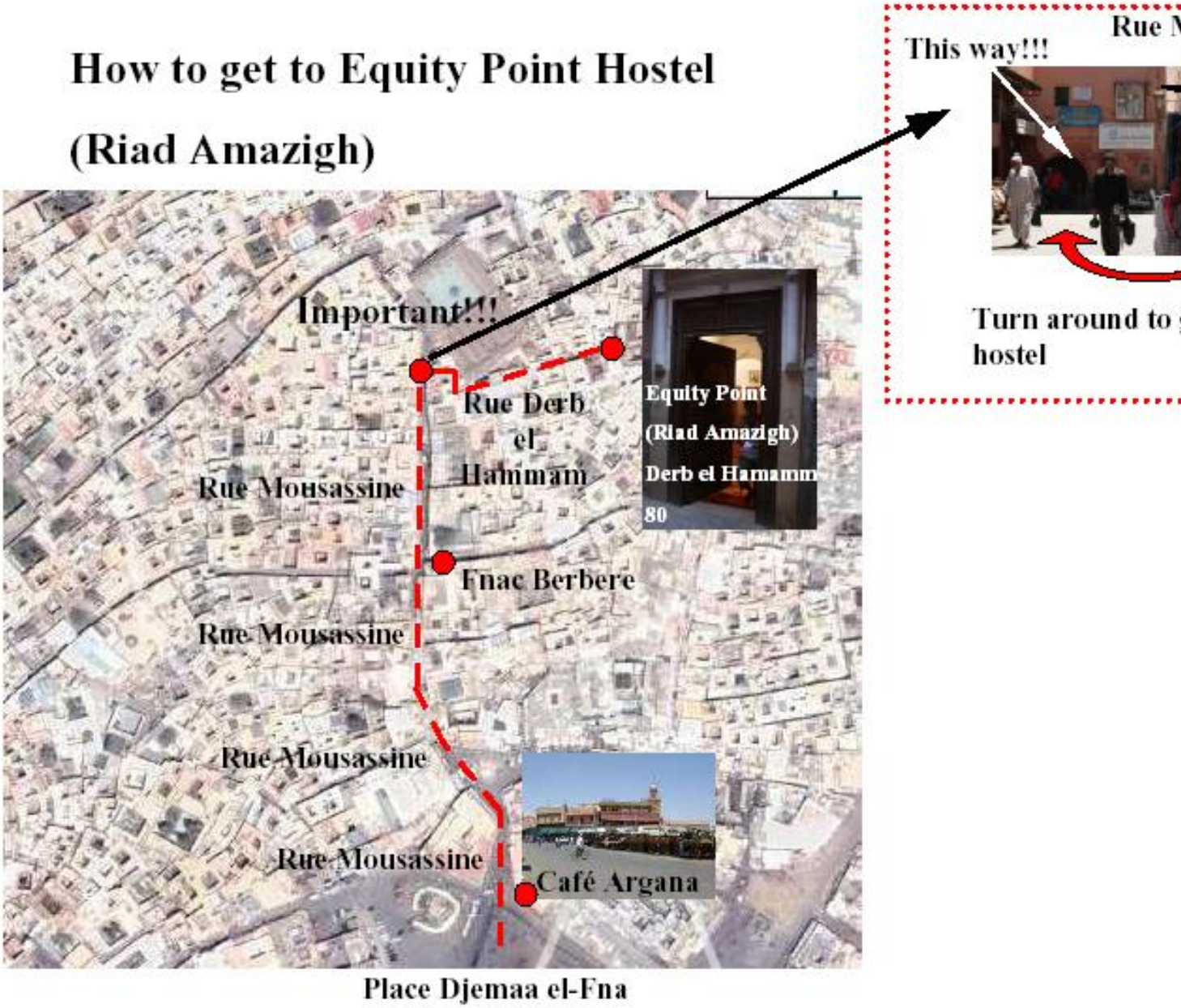
How to get to Equity Point Hostel
(Riad Amazigh)
This way!!!
Turn around to
hostel
Important!!!
Rue Derb
el
Hammam
Equity Point
(Riad Amazigh)
Derb el Hamamm
80
Rue Mousassine
Fnac Berbere
Rue Mousassine
Rue Mousassine
Rue Mousassine
Café Argana
Place Djemaa el-Fna

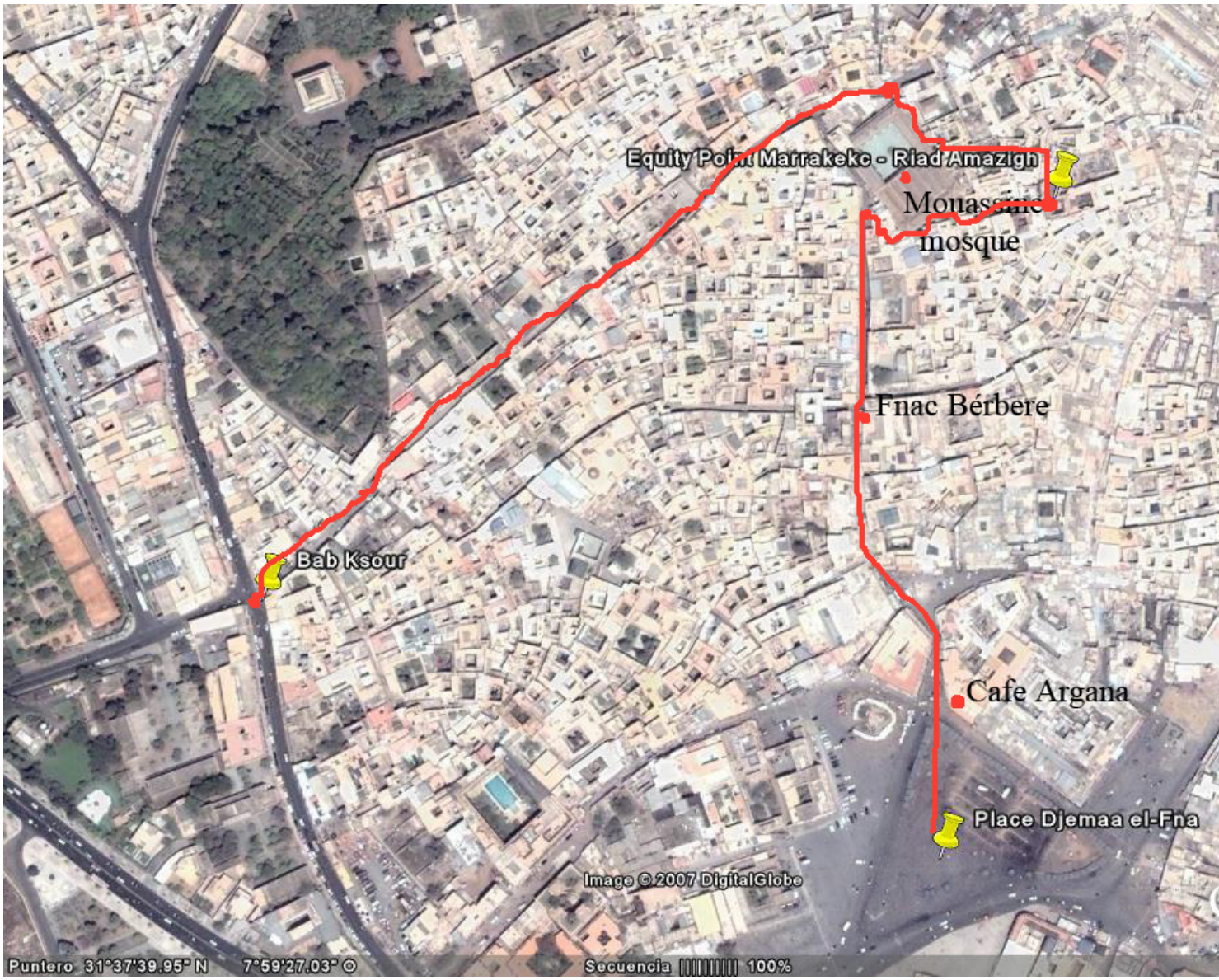
Equity Point Marrakeke - Riad Amazigh
Mouassine
mosque
Fnac Bérbere
Bab Ksour
Cafe Argana
Place Djemaa el-Fna
Image © 2007 DigitalGlobe
Puntero 31°37'39.95" N 7°59'27.03" O
Secuencia 100%